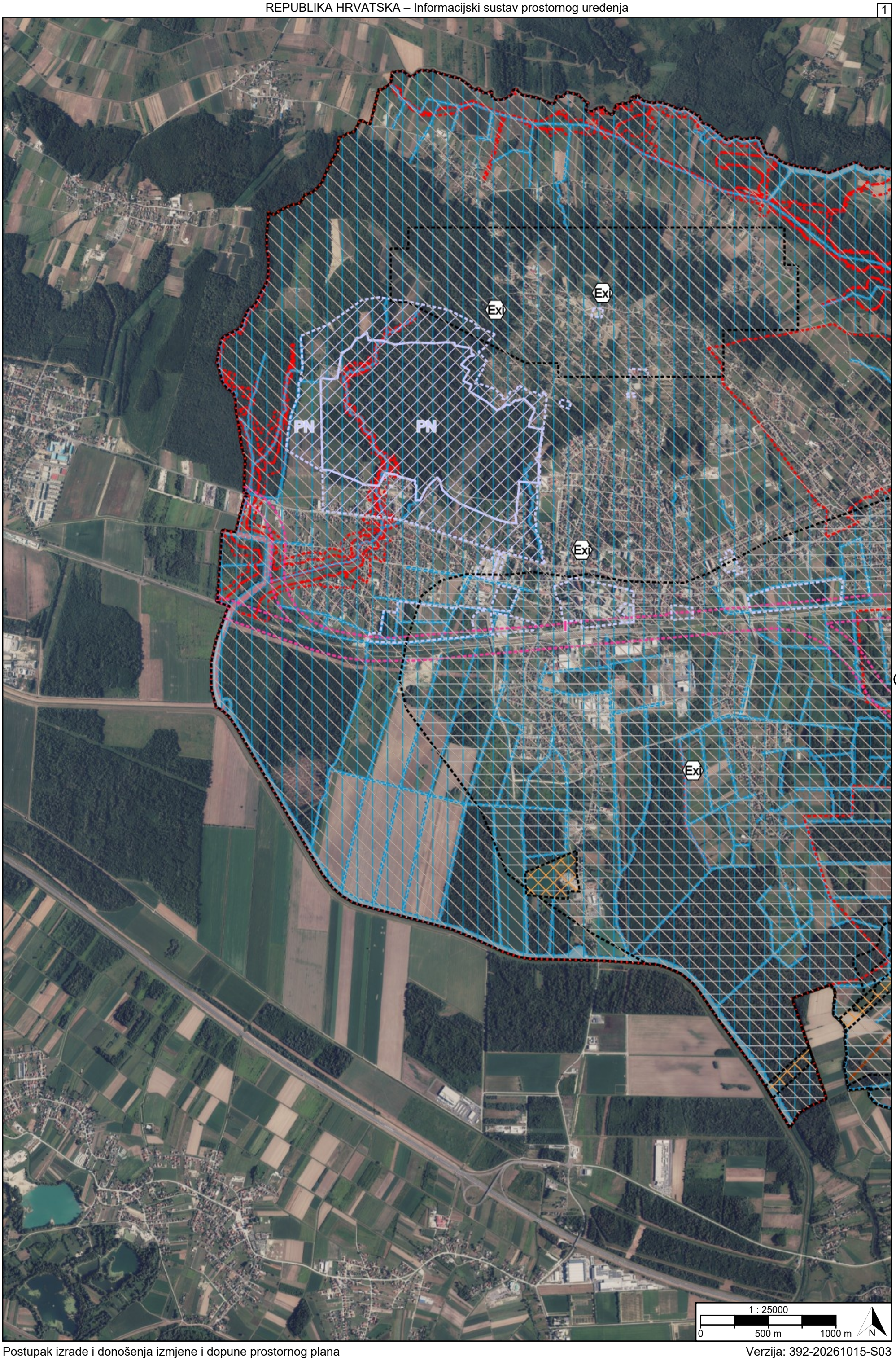

②

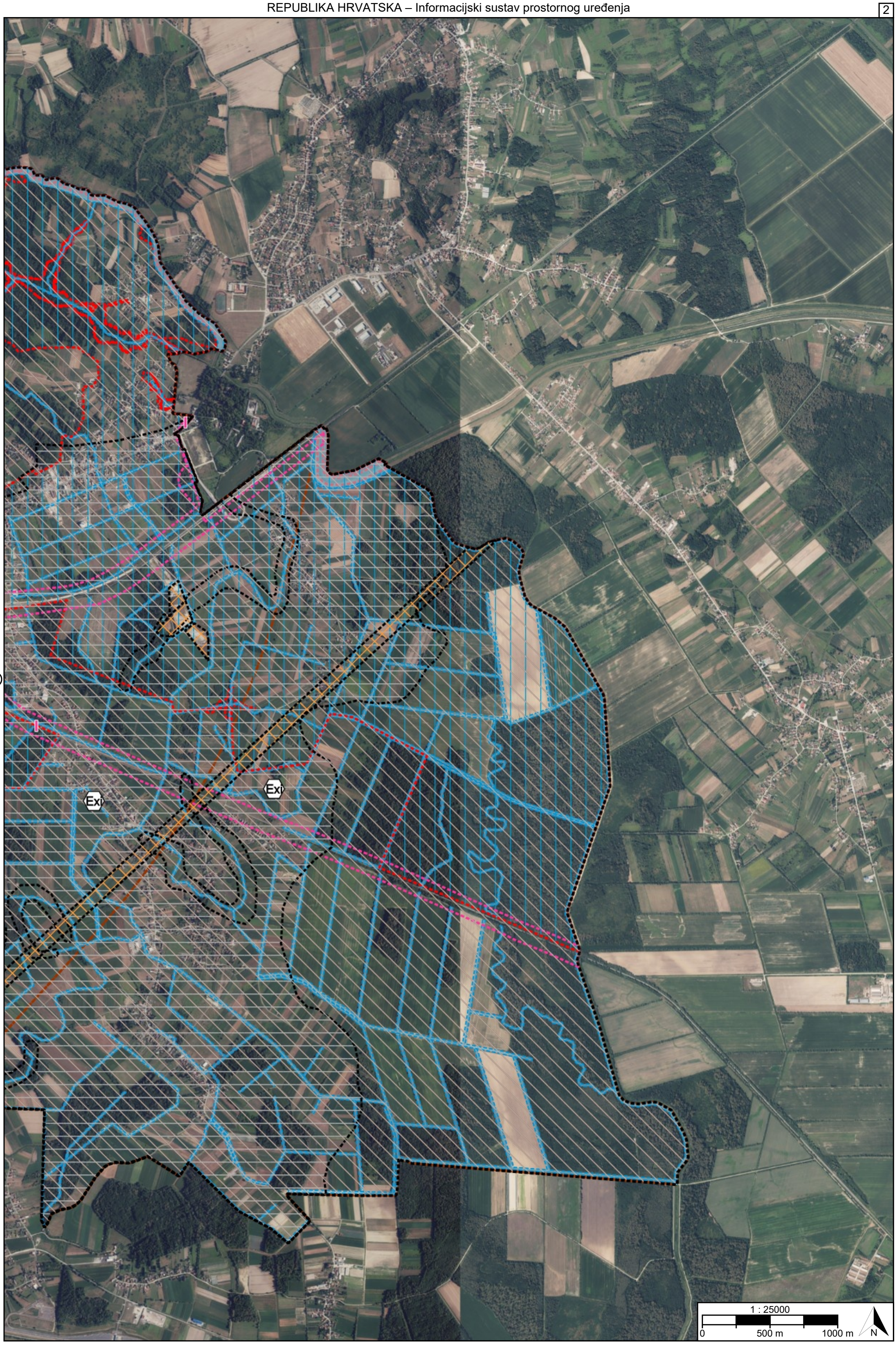
1
Exi
Exi
1 : 25000
0
500 m
1000 m
N

TUMAČ PLANSKOG ZNAKOVLJA

[OB-1-1] Obuhvat prostornog plana

[OB-1-1-3001] Obuhvat prostornog plana

[ZP-2-1] Tlo

[ZP-2-1-2003] Područje najvećeg intenziteta potresa (VII° i više MCS)

[ZP-2-2] Vode i more

[ZP-2-2-2005] Područje opasnosti od poplava

[ZP-2-2-3006] Inundacijsko područje / Područje posebnog ograničenja

[ZP-2-3] Područja posebnih ograničenja

PN

[ZP-2-3-1001] (PN) Zaštitna i sigurnosna zona građevina obrane ili područje vojnih vježbi na moru

[ZP-2-3-3002] Područje ograničenja/posebni režim/zaštitni koridor ostalih građevina

[I.]

[ZP-2-3-3004] ([I.]) Zone mjera zaštite od buke (područja tišine, I., II., III., IV., V.)

[ZP-2-4] Zrak

[ZP-3-1] Područja posebnog načina korištenja

Exi

[ZP-3-1-1001] (Exi) Zona namijenjena istraživanju mineralnih sirovina (osim ugljikovodika i geotermalnih voda za energetske svrhe)

Exi

[ZP-3-1-1011] (Exi) Zona namijenjena istraživanju i eksploataciji ugljikovodika i geotermalnih voda za energetske svrhe

[ZP-3-2] Područja primjene posebnih mjera uređenja i zaštite

[ZP-3-2-3001] Područja primjene ostalih mjera sanacije

REPUBLIKA HRVATSKA
ZAGREBAČKA ŽUPANIJA, GRAD DUGO SELO

Naziv prostornog plana:

Prostorni plan uređenja Grada Dugog Sela

Naziv kartografskog prikaza prostornog plana:	Mjerilo prikaza:
3.2. Posebna ograničenja i posebni načini korištenja	1:25000

Vrsta postupka:
Postupak izrade i donošenja izmjene i dopune prostornog plana

Faza izrade plana:	Oznaka revizije plana:
Konačni prijedlog prostornog plana	

Odluka o izradi prostornog plana:
Odluka o izradi izmjene i dopune Prostornog plana uređenja Grada Dugog Sela (Službeni glasnik Grada Dugog Sela broj 8/24)

Javna rasprava:
Javna rasprava provođena je od 02.07.2026. do zaključno s danom 16.07.2026. Prva ponovna javna rasprava provođena je od 28.09.2026. do zaključno s danom 05.10.2026.

Nositelj izrade prostornog plana: Zagrebačka županija, Grad Dugo Selo Upravni odjel za financije i komunalno gospodarstvo	Odgovorna osoba nositelja izrade: POMOĆNIK PROČELNIKA Marijo Vinko dipl.ing.arh.
Tijelo koje donosi prostorni plan: Zagrebačka županija, Grad Dugo Selo Gradsko vijeće	Predsjednik tijela koje donosi prostorni plan: PREDSJEDNIK GRADSKOG VIJEĆA Zdravko Šuker dipl.ing.
Stručni izrađivač prostornog plana: ARHEO d.o.o. Zagreb, Vinogradi, I odvojak 6 OIB: 02095263263	Odgovorna osoba stručnog izrađivača: DIREKTOR Mario Pezelj dipl.ing.arh. Odgovorni voditelj izrade: Mario Pezelj dipl.ing.arh.

Stručni tim:

REPUBLIKA HRVATSKA
ZAGREBAČKA ŽUPANIJA, GRAD DUGO SELO

Naziv prostornog plana:

Prostorni plan uređenja Grada Dugog Sela

Naziv kartografskog prikaza prostornog plana:	Mjerilo prikaza:
3.2. Posebna ograničenja i posebni načini korištenja	1:25000

Vrsta postupka:
Postupak izrade i donošenja izmjene i dopune prostornog plana

Faza izrade plana:	Oznaka revizije plana:
Konačni prijedlog prostornog plana	

Prostor za digitalni potpis

Odgovorna osoba nositelja izrade:
POMOĆNIK PROČELNIKA
Marijo Vinko dipl.ing.arh.

MARIJO VINKO

Elektronički potpisano: 15.10.2026T15:10:46 (UTC:2026-10-15T13:10:46Z)
Provjera: https://epotpis.rdd.hr/provjera
Broj zapisa: 80521ae1-661b-47c3-b72f-7928972d45ca

Odgovorna osoba stručnog izrađivača:
DIREKTOR
Mario Pezelj dipl.ing.arh.

MARIO PEZELJ

Digitally signed by MARIO PEZELJ
DN: C=HR, O=HRIDCA, OU=Signature, SN=PEZELJ, G=MARIO, SERIALNUMBER=PNOHR-41447075998, CN=MARIO PEZELJ
Reason: I am the author of this document
Location:
Date: 2026.10.15 16:16:06+02'00'
Foxit PDF Reader Version: 2025.2.0

Odgovorni voditelj izrade:

Mario Pezelj dipl.ing.arh.

MARIO PEZELJ

Digitally signed by MARIO PEZELJ
DN: C=HR, O=HRIDCA, OU=Signature, SN=PEZELJ, G=MARIO, SERIALNUMBER=PNOHR-41447075998, CN=MARIO PEZELJ
Reason: I am the author of this document
Location:
Date: 2026.10.15 16:16:26+02'00'
Foxit PDF Reader Version: 2025.2.0